

01 PLANTA DEMOLIR/CONSTRUIR  
ESC: 1/75

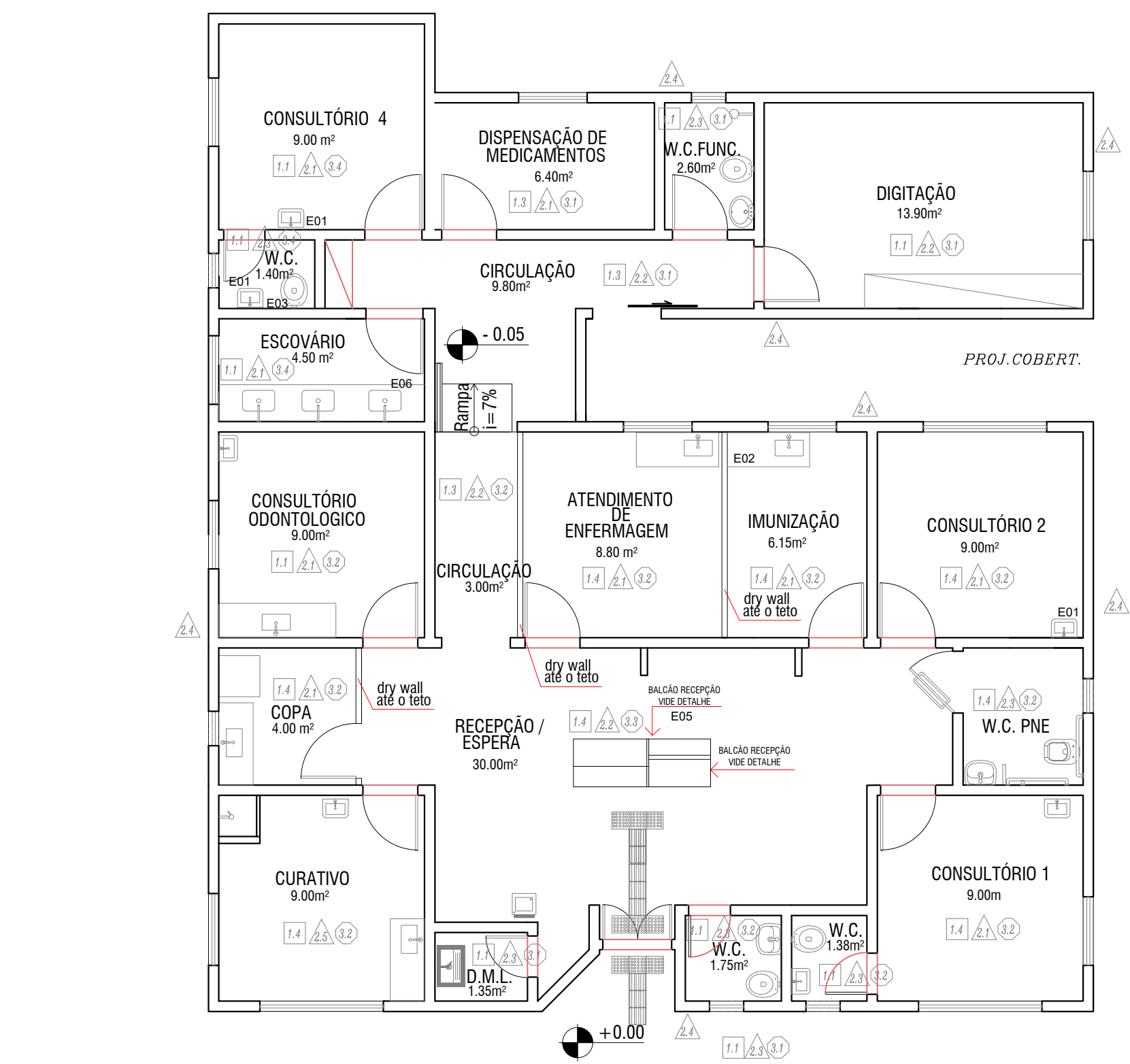

03 PLANTA DE ESPECIFICAÇÕES  
ESC: 1/75

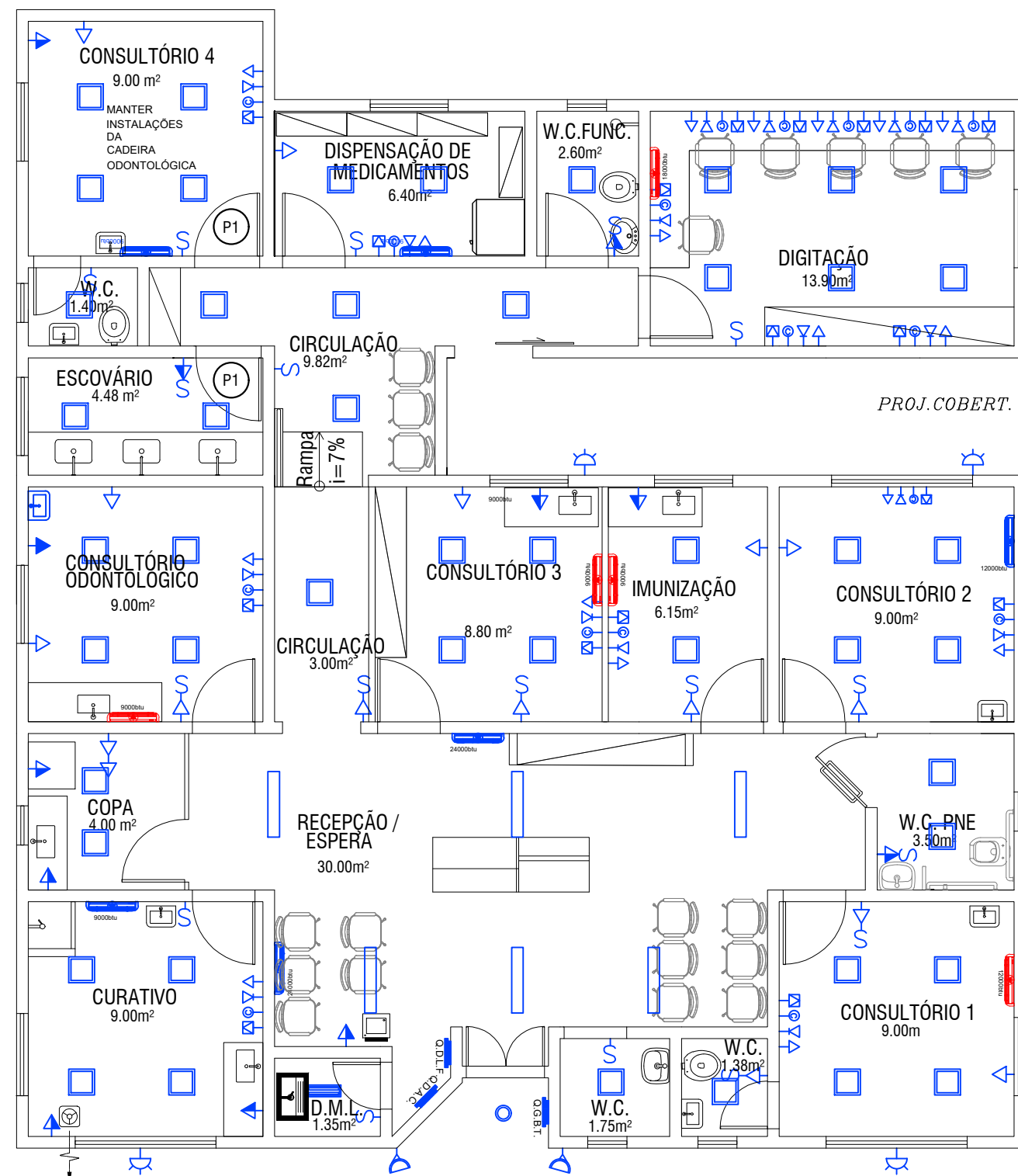

02 PLANTA DE ELÉTRICA  
ESC: 1/75

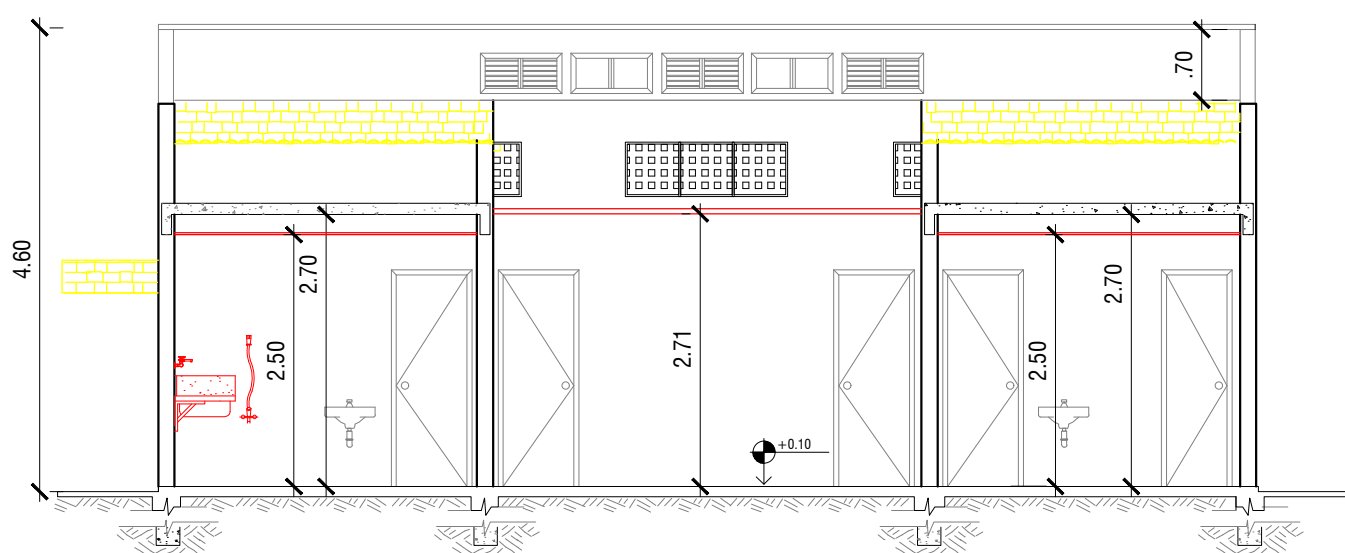

04 CORTE AA  
ESC: 1/75

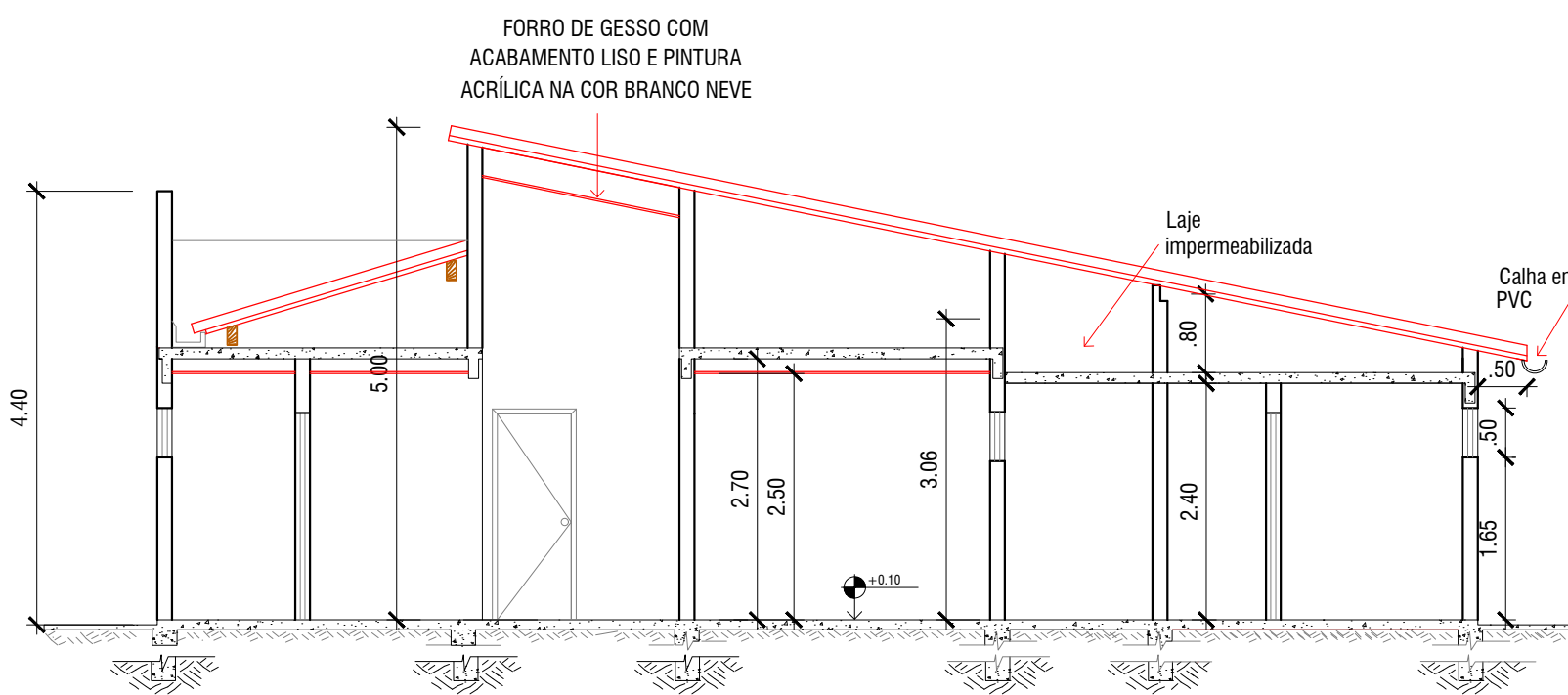

05 CORTE BB  
ESC: 1/75

- LEGENDA:
- PONTOS
- PONTO DE TOMADA UNIVERSAL BAIXA (h=0.30m)
- PONTO DE TOMADA UNIVERSAL MÉDIA (h=1.30m)
- PONTO DE TOMADA UNIVERSAL ALTA (h=2.30m)
- TOMADA PARA AR CONDICIONADO 2P+T(h=2.30m)
- PONTO DE TOM. ESTABILIZADA P/ COMPUTADOR 2P+T (h=0.30m)
- PONTO PARA REDE DE LÓGICA BAIXO (h=0.30)
- PONTO DE TELEFONE BAIXO (h=0.30m)
- INTERRUPTOR PARA UMA SEÇÃO
- INTERRUPTOR PARA DUAS SEÇÕES
- INTERRUPTOR PARALELO OU THREE-WAY
- VENTILADOR DE PAREDE (h=2.30m)
- PONTO DE ANTENA (h=2.30m)
- DCHA HIGIÊNICA (h=0.30m)
- PONTO DE ÁGUA P/ FILTRO (h=1.30m)
- Q.D.L.
- QUADRO DE LUZ (h=1.30m)
- LUMINÁRIAS
- LUMINÁRIA DE EMBUTIR TIPO FALON- 18W LED, EM CHAPA DE AÇO TRATADA E PINTADA EM EPOXI BRANCO
- LUMINÁRIA DE EMBUTIR TUBULAR, EM CHAPA DE AÇO TRATADA E PINTADA EM EPOXI BRANCO
- LUMINÁRIA DE SOBREPOR P/ PAREDE (ARANDELA) EM ALUMÍNIO INJETADO C/ PINTURA ELETROSTÁTICA POLIESTER NA COR BRANCA
- AR CONDICIONADO DE JANELA
- PONTO DE UTILIDADES
- PARA CADEIRA ODONTOLÓGICA, ÁGUA, ESGOTO, AR COMPRIMIDO E ENERGIA( CIRCUITO EXCLUSIVO)
- AR CONDICIONADO TIPO SPLIT
- EXAUSTOR DE PAREDE(CIRCUITO EXCLUSIVO)
- RALO
- EXAUSTOR DE TETO DUTADO(CIRCUITO EXCLUSIVO)
- CONDENSADOR
- REFLETOR EM POSTE OU PAREDE
- LUMINÁRIA COM VIDRO E LÂMPADA INCANDESCENTE
- POSTE DE LUZ c/ FOTOCÉLULA
- POSTE METÁLICO

## LEGENDA

1	PISO
1.1	- PISO CERÂMICO NA COR BRANCA 40x40 cm;
1.2	- PISO ANTIDERRAPANTE ;
1.3	- MANTER REVESTIMENTO EXISTENTE E EXECUTAR RECOMPOSIÇÃO ONDE FOR NECESSÁRIO;
1.4	- ASSENTAMENTO DE PISO CERÂMICO, NA COR BRANCA, SOBRE GRANLITE EXISTETE;
2	PAREDE
2.1	- PINTURA NOVA ACRÍLICA SUPER LAVÁVEL, COR BRANCO NEVE; AZULEJOS SOBRE BANCADAS, LAVATÓRIOS, BEBEDOUROS E TANQUES;
2.2	- PINTURA NOVA ACRÍLICA, COR VERDE CLARO;
2.3	- AZULEJO 15X15 CM - BRANCO DE PISO A TETO;
2.4	- PINTURA NOVA ACRÍLICA PAREDES EXTERNAS, NA COR CINZA CLARO E PASTILHAS NA COR CINZA, VIDE DETALHE FACHADA;
2.5	- ASSENTAMENTO DE AZULEJO CERÂMICO, LISO ACETINADO, 40x60 CM, DO PISO AO TETO;
2.6	- MANTER OS AZULEJOS EXISTENTES NAS ÁREAS QUE NÃO SOFRERAM MODIFICAÇÕES, EXECUTAR PINTURA NOVA ONDE EXISTE PAREDE COM ENTRELA;
3	TETO
3.1	- PINTURA NOVA ACRÍLICA NA COR BRANCO NEVE EM FORRO-LAJE
3.2	- RECUPERAÇÃO DA LAJE EXISTENTE E EXECUÇÃO DE NOVO FORRO EM GESSO COM PINTURA NOVA ACRÍLICA SUPER-LAVÁVEL NA COR BRANCO
3.3	- EXECUÇÃO DE FORRO RESUMINDO A INCLINAÇÃO DO TELHADO EM TELHA METÁLICA TIPO SANDUICHE ;
3.4	- EXECUTAR NOVA LAJE COM PINTURA ACRÍLICA SUPER-LAVÁVEL NA COR BRANCO NEVE;
4	RODAPE
4.1	- RODAPE NO MESMO MATERIAL DO PISO (h=10cm)

## P PORTAS

LEGS	DIMENSÕES	OBSERVAÇÕES
P1	600X10 cm	PORTA DE ABRIR DE MADEIRA COM PINTURA ESMALTE SINTÉTICO COR BRANCO;
P2	800X10 cm	PORTA DE ABRIR DE MADEIRA COM PINTURA ESMALTE SINTÉTICO COR BRANCO;
P3	80X210 cm	PORTA DE ABRIR DE MADEIRA COM PINTURA ESMALTE SINTÉTICO COR BRANCO - BARRA DE APOIO CROMADA h=90cm;
P4	200X210 cm	PORTA DE ABRIR EM VIDRO TEMPERADO;
P5	80X210 cm	PORTA DE ABRIR EM CHAPA DE ALUMÍNIO COM TELA ARAMADA, NA COR BRANCA;
P6	200X210 cm	PORTA DE ABRIR EM CHAPA DE ALUMÍNIO COM TELA ARAMADA, NA COR BRANCA;
P7	100X210 cm	PORTÃO DE ABRIR EM CHAPA DE FERRO, NA COR BRANCA;
P8	800X10 cm	PORTA DE ABRIR DE MADEIRA BIPARTIDA COM BALCÃO COM PINTURA ESMALTE SINTÉTICO COR BRANCO;
-	-	SOLEIRA EM GRANTO BRANCO NAS PORTAS COM PISO EM DIENDELIN, > OU = 1.5cm, INCLINAR A SOLEIRA

## J JANELAS

J1	50x40 cm (h=160 cm)	JANELA TIPO MAXIMAR EM ALUMÍNIO COM PINTURA ELETROSTÁTICA COR BRANCO E VIDRO LISO
J2	100x120 cm (h=160cm)	JANELA DE CORFER DE VIDRO TEMPERADO COM PERFIS DE ALUMÍNIO COM PINTURA ELETROSTÁTICA COR BRANCO E PERFIS DE VEDAÇÃO COM ESCOVA NOS TRANSPASSES;
J3	100x120 cm (h=160cm)	JANELA DE CORFER DE VIDRO TEMPERADO COM PERFIS DE ALUMÍNIO COM PINTURA ELETROSTÁTICA COR BRANCO E PERFIS DE VEDAÇÃO COM ESCOVA NOS TRANSPASSES;
J4	200x var. cm (h=200cm)	JANELA DE CORFER DE VIDRO TEMPERADO COM PERFIS DE ALUMÍNIO COM PINTURA ELETROSTÁTICA COR BRANCO E PERFIS DE VEDAÇÃO COM ESCOVA NOS TRANSPASSES;

## E EQUIPAMENTOS

E 01	-	LAVATÓRIO COM TORNEIRA TIPO HASTE ALAVANCA, VALVULA E SIFÃO CROMADOS;
E 02	120x20cm (h=100cm)	BANCADA EM INOX COM CUBA EM INOX
E 03	-	VASO SANITÁRIO;
E 04	-	VASO SANITÁRIO P.N.E. COM BARRAS DE APOIO;
E 05	-	NOVO BALCÃO DA RECEPÇÃO;
E 06	-	LAVATÓRIO EM INOX

## RESUMO DE ÁREAS

	OBJETO	ÁREA TOTAL
ÁREA DE REMOÇÃO DA COBERTURA EXISTENTE		196.00 m²
ÁREA DE COBERTURA NOVA (TELHA SANDUICHE)		175.20 m²
ÁREA DE NIVELAMENTO DO TERRENO		20.00 m²

## QUADROS DE ÁREAS

	ÁREA TOTAL
ÁREA CONSTRUIDA EXISTENTE	151.00m²
ÁREA A CONSTRUIR	28.95 m²

### OBS:

- SUBSTITUIÇÃO DE TODAS AS TELHAS EXISTENTES PARA TELHA METÁLICA BRANCA TIPO SANDUICHE COM ISOLAMENTO EM EPS
- EXECUÇÃO DE PLACA INDICATIVA DA UNIDADE
- SUBSTITUIÇÃO DO GRADIL EXISTENTE POR GRADIL DE FERRO BRANCO;
- REMOÇÃO DO PISO E CONTRA PISO EXISTENTE E EXECUÇÃO DE NOVO CONTRA PISO EM CONCRETO;
- PADRONIZAÇÃO DA PINTURA SOBRE MURO, PAREDE E PORTAS;
- SUBSTITUIÇÃO TODAS AS JANELAS EXISTENTES;
- SUBSTITUIÇÃO DE TODAS AS PORTAS EXISTENTES;
- REVESTIMENTO NOVO NOS BANHEIROS;
- EXECUTAR FAIXA DE AZULEJOS SOBRE BANCAS,LAVATÓRIOS, BEBEDOUROS E TANQUE;
- SUBSTITUIÇÃO DO PORTÃO EXISTENTE POR PORTÃO DE ALUMÍNIO TUBULAR BRANCO;
- SUBSTITUIÇÃO DE LUMINÁRIAS E LÂMPADAS;
- CONSIDERAR VEDAÇÃO DO VÃO DE AR CONDICIONADO;
- PREVER 30% DE SUBSTITUIÇÃO DE MADEIRAMENTO EXISTENTE;
- NIVELAMENTO DO TERRENO E DRENAGEM DO TERRENO;
- SUBSTITUIÇÃO DE TODAS AS TORNEIRAS;
- EXECUÇÃO DO CORRIMÃO NA RAMPADA DE ACESSO E ESCADA;
- EXECUÇÃO DA RAMPADA DE ACESSO PARA O ABRIGO;
- RECUPERAÇÃO DE DRENAGEM SUPERFICIAL NA CANALETA, AO REDOR DA UNIDADE, REFAZER CAIMENTO E IMPERMEABILIZAÇÃO;
- EXECUÇÃO DE FORRO NOVO
- EXECUÇÃO DO ABRIGO
- EXECUÇÃO DO PISO TÁTIL CONFORME PROJETO

### NOTAS:

- A CONTRATADA DEVERÁ DESENVOLVER E SUBMITER À APROVAÇÃO DO SETOR DE ARQUITETURA DA FUNDAÇÃO MUNICIPAL DE SAÚDE DA PREFEITURA MUNICIPAL DE NITERÓI, O PROJETO EXECUTIVO DE ARQUITETURA DEVIDAMENTE COMPATIBILIZADO COM OS PROJETOS COMPLEMENTARES, CUJO FORNECIMENTO TAMBÉM É DE RESPONSABILIDADE DA CONTRATADA.
- O SETOR DE ARQUITETURA DA FMS/PMM FICARÁ A CONFERÊNCIA VISTO DE "PRÓPRIO PARA USO" EM TODA E QUALQUER PLANTA ANTES QUE AS MESMAS SEJAM ENVIADAS AO CANTOER.
- OS PROFISSIONAIS RESPONSÁVEIS PELO DESENVOLVIMENTO DOS PROJETOS PODERÃO SER SOLICITADOS PELA ARQ-FMS-PMM PARA REUNIDAS DE ESCLARECIMENTO E DISCUSSÃO DE PROJETO.
- TODA E QUALQUER ALTERAÇÃO FEITA NA OBRA SEM O CONSENTIMENTO E APROVAÇÃO DA ARQ-FMS-PMM SERÁ ENTENDIDO COMO NÃO FORNECIMENTO DOS PROJETOS CONTRATADOS.
- TODA OBRA DEVERÁ TER NO MÍNIMO A CONTRATAÇÃO DE PROJETO EXECUTIVO DE ARQUITETURA, ESTRUTURA, INSTALAÇÕES ELÉTRICAS, HIDRO-SANITÁRIAS, TELEFONIA E LÓGICA, OTV, INCÊNDIO, SPOA, INSTALAÇÕES MECÂNICAS E DE AR CONDICIONADO, PODENDO A QUALQUER TEMPO SER SOLICITADO A INCLUSÃO DE ALGUMA DISCIPLINA QUE SE MOSTRE NECESSÁRIA.
- TODOS OS SERVIÇOS COMPLEMENTARES AOS PROJETOS, COMO SONDAGEM, LEVANT. TOPOGRÁFICO E PESQUISAS EM CONCESSIONÁRIAS DEVERÃO SER APRESENTADOS PELA CONTRATADA.
- A CONTRATADA DEVERÁ APRESENTAR AS APROVAÇÕES NECESSÁRIAS NOS ÓRGÃOS E CONCESSIONÁRIAS PERTINENTES, INDEPENDENTE DA APROVAÇÃO DE USO DAS PLANTAS NA OBRA.
- TODOS OS PISOS, RAMPAS E EQUIPAMENTOS DEVERÃO SEGUIR AS EXIGÊNCIAS DO DEO- FEDERAL 3206 E DA NBR 9050. A SINALIZAÇÃO VISUAL, AUDITIVA E TÁTIL QUE SE FIZER NECESSÁRIA DEVERÁ SER APRESENTADA PELA CONTRATADA E APROVADA PELA ARQ-FMS-PMM.
- É IMPRESCINDÍVEL O FORNECIMENTO DE TODAS AS ARTS E RBT'S DOS RESPONSÁVEIS PELO DESENVOLVIMENTO DOS PROJETOS.

## LEGENDA:

- EXISTENTE
- CONSTRUIR
- DEMOLIR

REVISÃO	03/09/20	EMIÇÃO INICIAL	00
DESENHO	PLANTAS BAIXAS E CORTE	ESCALA:	indicada
DESENVOLVIDO POR:	LORENA GUIMARÃES ARQUITETA CAU N° A91747-8	COORDENAÇÃO	RAMON DORNELAS ARQUITETO CAU N°A41599-5
PRANCHA N°:			
01			
FUNDAÇÃO MUNICIPAL DE SAÚDE – NITERÓI NÚCLEO DE ENGENHARIA E ARQUITETURA			
OBRA: REPAROS NA UNIDADE DE SAÚDE DA FAMÍLIA MARAVISTA RUA ASTOR DA COSTA MENEZES S/N° – MARAVISTA – NITERÓI-RJ.			
DATA: 03/09/2021			